

**CORTE AA**  
ESCALA 1/50

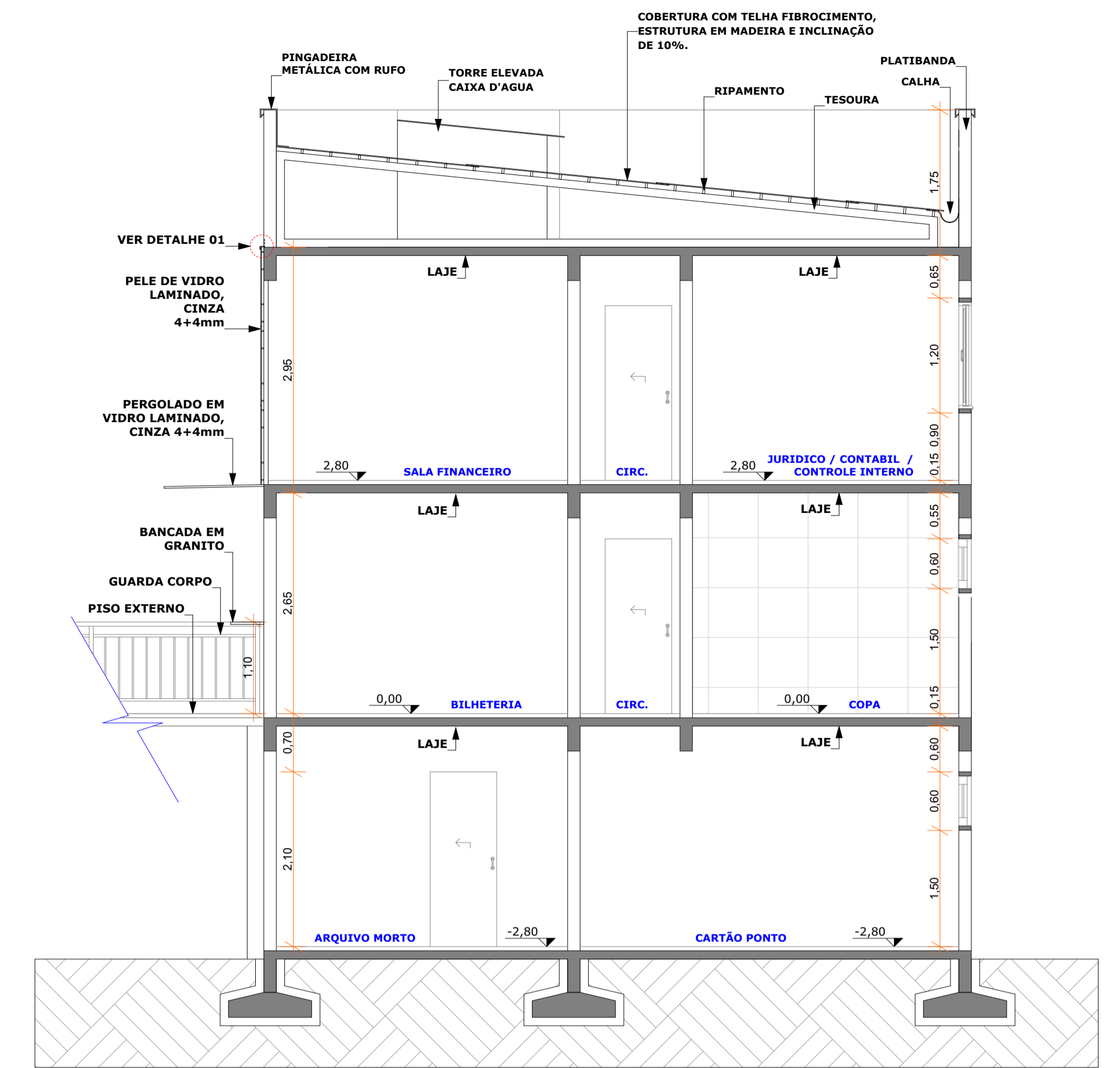

**CORTE BB**  
ESCALA 1/50

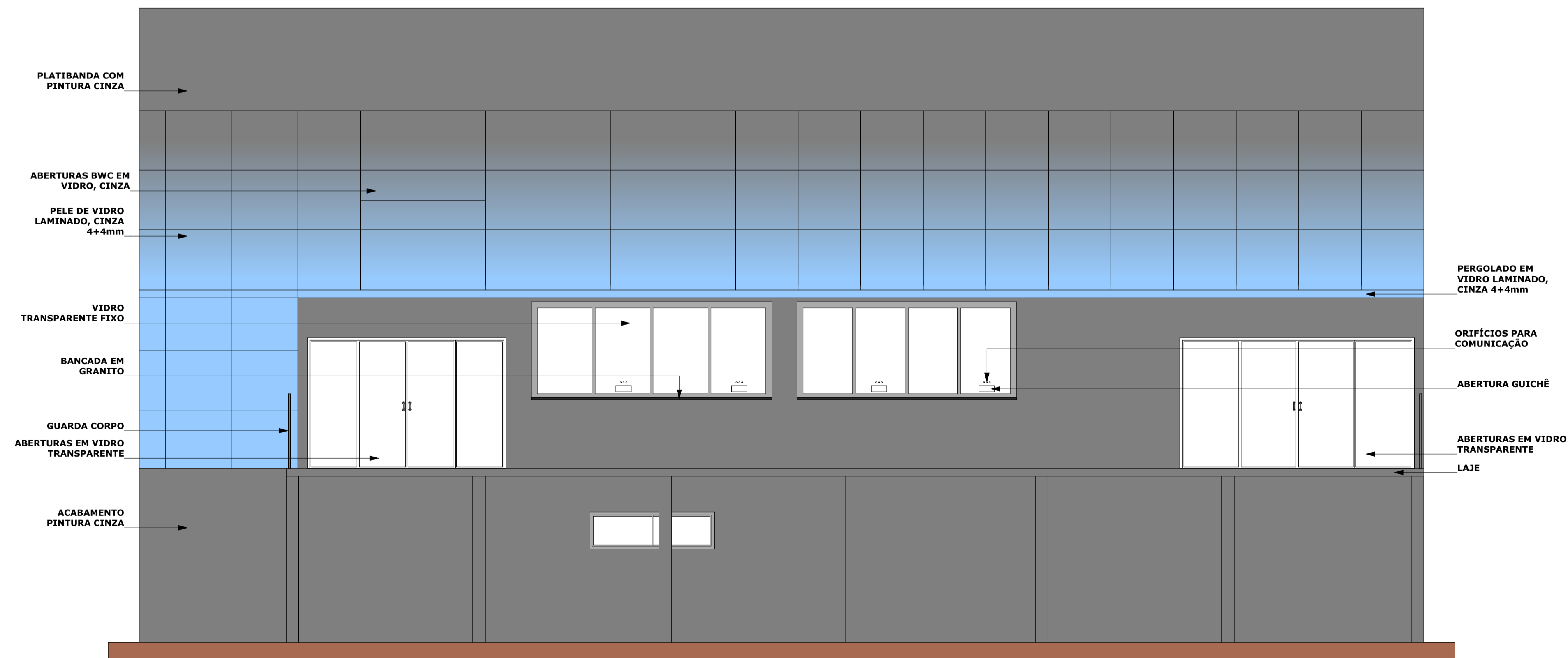

**FACHADA PRINCIPAL**  
ESCALA 1/50

TAXA DE OCUPAÇÃO DO SOLO	MATRÍCULA TERRENO :		RESUMO DAS ÁREAS
	ÁREA DO TERRENO ( mín. ) :		
	T. O.* ( TAXA DE OCUPAÇÃO ) :		
	*I. A.* ( ÍNDICE DE APROVEITAMENTO ) :		
	Nº DE PAVIMENTOS		
ÁREA DO PROJETO PARA CONSTRUÇÃO			
APROVAÇÕES :			

Direitos autorais reservados - Lei 5988/73.  
Consultar projetos complementares.  
Verificar medidas na obra.  
Medidas em metros. Divergência entre cotas e escala, prevalece as cotas.  
Qualquer alteração deverá ser autorizada pelo responsável técnico  
Declaro que a aprovação do projeto não implica no recolhimento de taxas, nem do direito de propriedade do terreno



**Gabriele Gerhardt**  
Arquiteta e Urbanista

OBRA :		PROJETO DE CENTRO ADMINISTRATIVO DA COMPANHIA HIDROMINERAL
LOCAL :		AVENIDA 18 D FEVEREIRO, Nº 2455, BALNEÁRIO, PIRATUBA-SC
ÁREA :	475,31m²	ESPECIFICAÇÕES :
DATA :	JAN/2022	
ESCALA :	INDICADA	PROJETO ARQUITETÔNICO: CORTES E FACHADA

PROJ./FISC.	ARQ. GABRIELE CRISTINA GERHARDT	PRANCHIA : <b>04</b> 04-05-12
CLIENTE	COMPANHIA HIDROMINERAL DE PIRATUBA	

COD. Nº : 000/001